

Bauvorhaben: Freiwillige Feuerwehr Delingsdorf Neubau des Feuerwehrgerätehauses Timmerhorner Straße / Schäferkoppel 22941 Delingsdorf	Auftraggeber: Amt Bargteheide-Land Der Amtsvorsteher Eckhorst 34 22941 Bargteheide	Architekt: Bernd R. Dörning Dipl.-Ing. Architekt Mittlerer Landweg 150 21035 Hamburg Tel: 040 / 38 42 80 Fax: 040 / 38 61 26 65	Lageplan			
			0070	Entwurf		
			Maßstab	Blattgröße	Datum	Planersteller
1:500	420*297 A3	11.06.2020	BD	0		
Alle Maße sind am Bau zu überprüfen.						

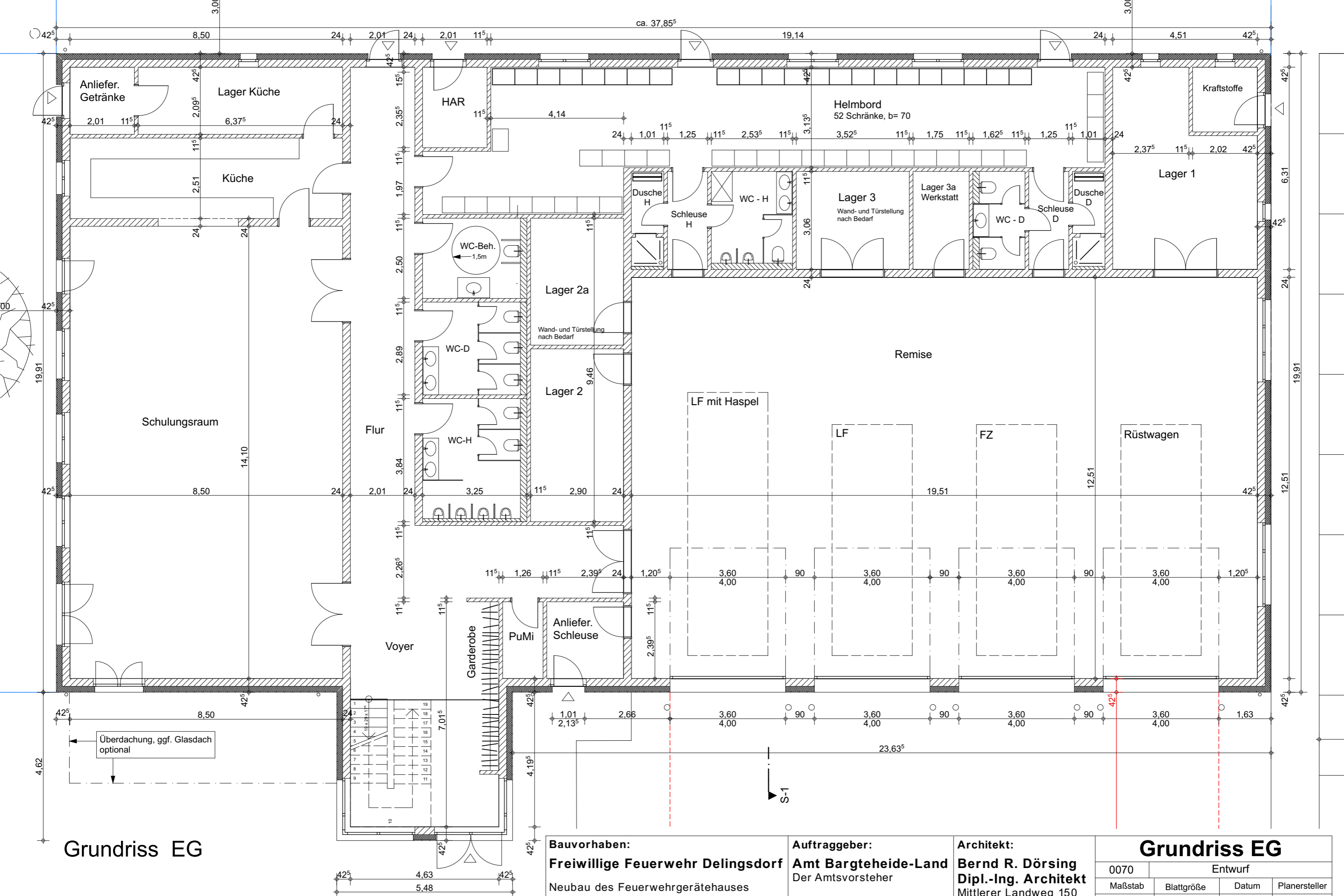

Grundriss EG

Bauvorhaben: Freiwillige Feuerwehr Delingsdorf Neubau des Feuerwehrgerätehauses Timmerhorner Straße / Schäferkoppel 22941 Delingsdorf		Auftraggeber: Amt Bargteheide-Land Der Amtsvorsteher Eckhorst 34 22941 Bargteheide		Architekt: Bernd R. Dörsing Dipl.-Ing. Architekt Mittlerer Landweg 150 21035 Hamburg Tel: 040 / 38 42 80 Fax: 040 / 38 61 26 65	
Grundriss EG 0070 Entwurf Maßstab: 1:100 Blattgröße: 420*297 A3 Datum: 11.06.2020 Planersteller: BD		1.0			
				Alle Maße sind am Bau zu überprüfen.	

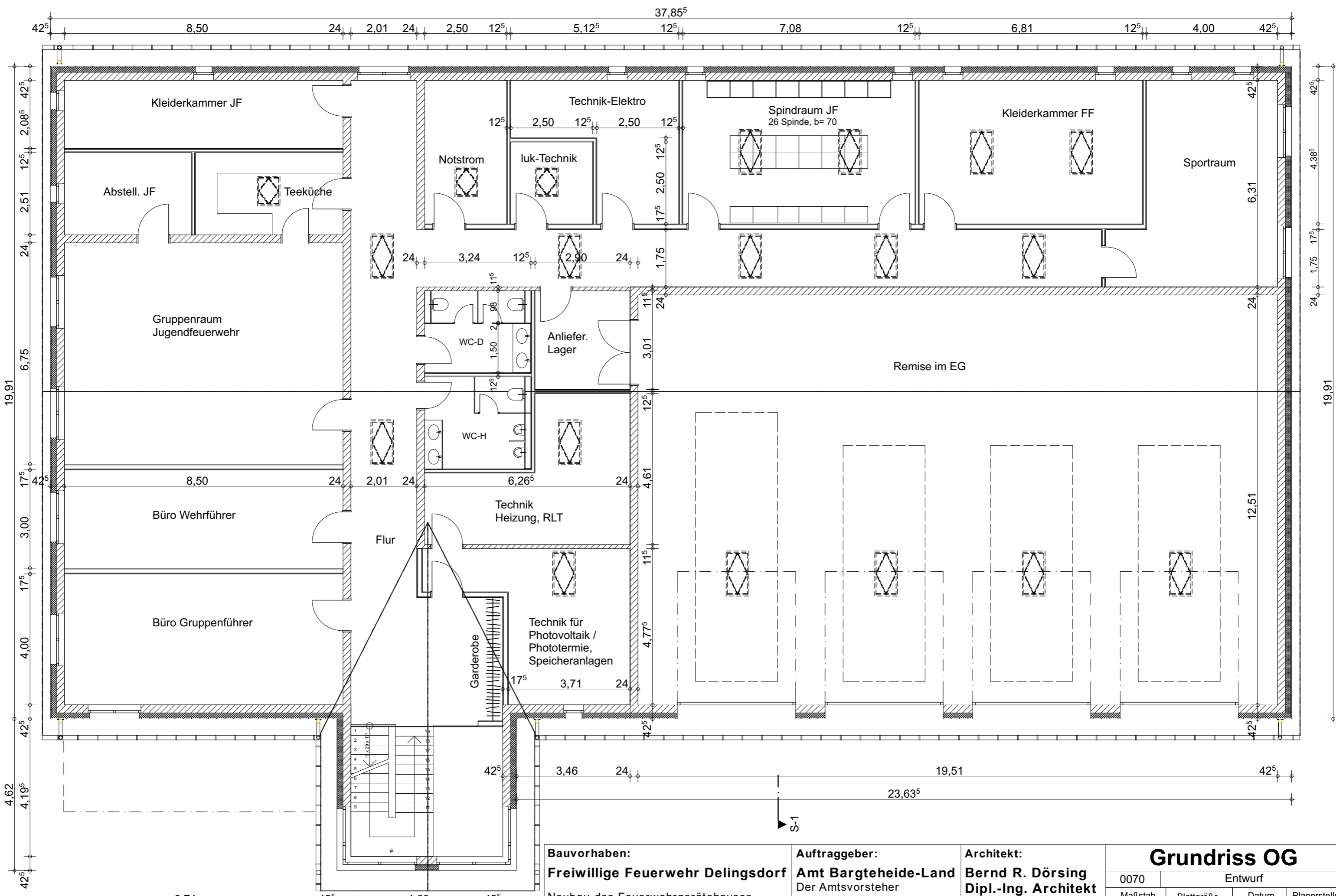

Grundriss OG

Bauvorhaben:
Freiwillige Feuerwehr Delingsdorf
 Neubau des Feuerwehrgerätehauses
 Timmerhorner Straße / Schäferkoppel
 22941 Delingsdorf

Auftraggeber:
Amt Bargtheide-Land
 Der Amtsvorsteher
 Eckhorst 34
 22941 Bargtheide

Architekt:
Bernd R. Dörsing
Dipl.-Ing. Architekt
 Mittlerer Landweg 150
 21035 Hamburg
 Tel: 040 / 38 42 80
 Fax: 040 / 38 61 26 65

Grundriss OG			
0070	Entwurf		
Maßstab	Blattgröße	Datum	Planersteller
1:100	420*297 A3	11.06.2020	BD
Alle Maße sind am Bau zu überprüfen.			1.1

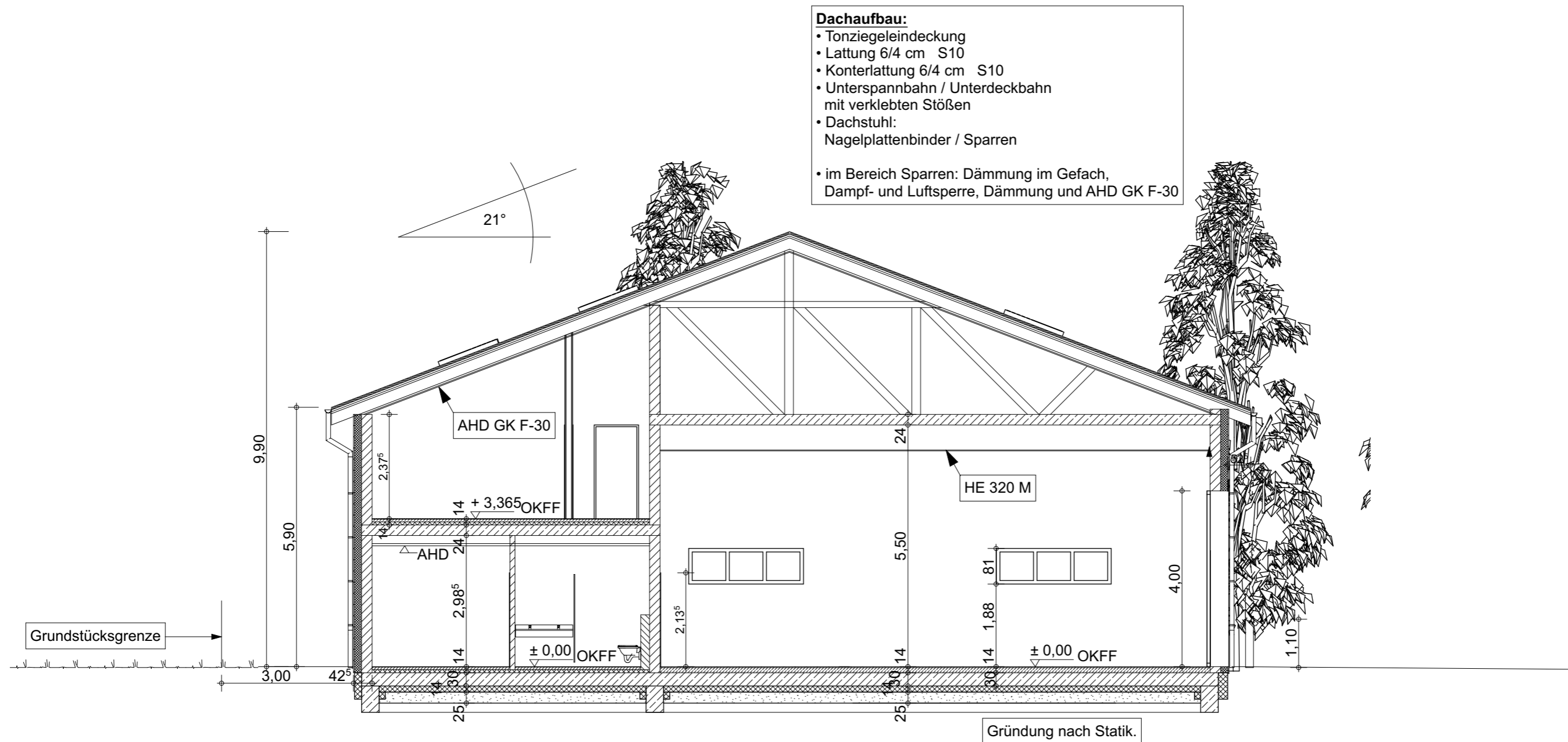

- Dachaufbau:**
- Tonziegeleindeckung
 - Lattung 6/4 cm S10
 - Konterlattung 6/4 cm S10
 - Unterspannbahn / Unterdeckbahn mit verklebten Stößen
 - Dachstuhl:
Nagelplattenbinder / Sparren
 - im Bereich Sparren: Dämmung im Gefach, Dampf- und Luftsperr, Dämmung und AHD GK F-30

Schnitt 1-1

- Bodenaufbau (Sozialtrakt):**
- 14 cm Belagsaufbau:
- Bodenbelag
 - schwimmender Estrich
 - Dämmung (Trittschall und Ausgleich)
- Abdichtung PYE-PV 200 S5 talkumiert
 - 30 cm Stb.-Sohle
 - PE-Folie gegen eindringendes Betonwasser
 - 14 cm Dämmung, XPS
 - 25 cm Flächenfilter
 - F1

- Bodenaufbau (Remise):**
- 14 cm Rüttelboden
 - Abdichtung PYE-PV 200 S5 talkumiert
 - 30 cm Stb.-Sohle
 - PE-Folie gegen eindringendes Betonwasser
 - 14 cm Dämmung, XPS
 - 25 cm Flächenfilter
 - F1

Bauvorhaben: Freiwillige Feuerwehr Delingsdorf Neubau des Feuerwehrgerätehauses Timmerhorner Straße / Schäferkoppel 22941 Delingsdorf	Auftraggeber: Amt Bargteheide-Land Der Amtsvorsteher Eckhorst 34 22941 Bargteheide	Architekt: Bernd R. Dörsing Dipl.-Ing. Architekt Mittlerer Landweg 150 21035 Hamburg Tel: 040 / 38 42 80 Fax: 040 / 38 61 26 65	Schnitt 1-1			
			0070	Entwurf		
			Maßstab	Blattgröße	Datum	Planersteller
			1:100	420*297 A3	11.06.2020	BD
Alle Maße sind am Bau zu überprüfen.						2.1



Straßenansicht 'Süd-Ost', Timmerhorner Straße

Bauvorhaben: Freiwillige Feuerwehr Delingsdorf Neubau des Feuerwehrgerätehauses Timmerhorner Straße / Schäferkoppel 22941 Delingsdorf	Auftraggeber: Amt Bargteheide-Land Der Amtsvorsteher Eckhorst 34 22941 Bargteheide	Architekt: Bernd R. Dörsing Dipl.-Ing. Architekt Mittlerer Landweg 150 21035 Hamburg Tel: 040 / 38 42 80 Fax: 040 / 38 61 26 65	Straßenansicht			
			0070	Entwurf		
			Maßstab	Blattgröße	Datum	Planersteller
1:100	420*297 A3	11.06.2020	BD	3.1		
Alle Maße sind am Bau zu überprüfen.						



Seitenansicht 'Süd-West', Schäferkoppel



Seitenansicht 'Nord-Ost', Parkplatzseite

Bauvorhaben: Freiwillige Feuerwehr Delingsdorf Neubau des Feuerwehrgerätehauses Timmerhorner Straße / Schäferkoppel 22941 Delingsdorf	Auftraggeber: Amt Bargteheide-Land Der Amtsvorsteher Eckhorst 34 22941 Bargteheide	Architekt: Bernd R. Dörsing Dipl.-Ing. Architekt Mittlerer Landweg 150 21035 Hamburg Tel: 040 / 38 42 80 Fax: 040 / 38 61 26 65	Seitenansichten			
			0070	Entwurf		
Maßstab	Blattgröße	Datum	Planersteller			
1:100	420*297 A3	11.06.2020	BD			
Alle Maße sind am Bau zu überprüfen.			3.2			

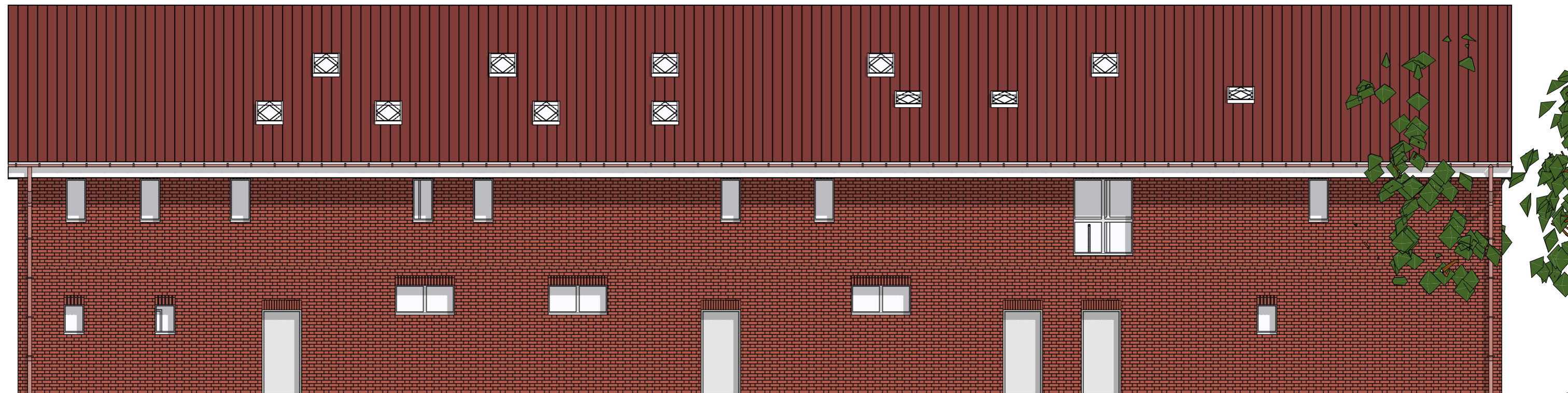

rückwärtige Ansicht 'Nord-West'

Bauvorhaben: Freiwillige Feuerwehr Delingsdorf Neubau des Feuerwehrgerätehauses Timmerhorner Straße / Schäferkoppel 22941 Delingsdorf	Auftraggeber: Amt Bargteheide-Land Der Amtsvorsteher Eckhorst 34 22941 Bargteheide	Architekt: Bernd R. Dörsing Dipl.-Ing. Architekt Mittlerer Landweg 150 21035 Hamburg Tel: 040 / 38 42 80 Fax: 040 / 38 61 26 65	rückwärtige Ansicht			
			0070	Entwurf		
			Maßstab	Blattgröße	Datum	Planersteller
			1:100	420*297 A3	11.06.2020	BD
Alle Maße sind am Bau zu überprüfen.			3.3			



